



AGNO CHIAMPO  
AMBIENTE



AMA ARZIGNANO  
AIUTACI A RICICLARE  
I RIFIUTI

Alessia  
Bevilacqua  
Sindaco



COMUNE DI  
**ARZIGNANO**  
ZONA 1

CALENDARIO  
RACCOLTA  
RIFIUTI

Waste Collection Calendar

**2024**

PER SEGNALAZIONI CHIAMARE 800 959 366

# UMIDO

## ORGANIC WET WASTE

- SCARTI DI CUCINA
- ALIMENTI AVARIATI
- GUSCI D'UOVO
- AVANZI DI CIBO
- PANE VECCHIO
- SCARTI DI VERDURA E FRUTTA MARCE
- PICCOLE OSSA
- SALVIETTE DI CARTA UNTE
- FONDI DI CAFFÈ, FILTRI DI TÈ E CAMOMILLA
- CENERI SPENTE DI CAMINETTI
- FIORI RECISI E PIANTE DOMESTICHE
- FAZZOLETTI DI CARTA USA E GETTA

*Kitchen leftovers – expired food – egg-shells – food leftovers – vegetable and fruit leftovers – little bones and clam-shells – greasy paper tissues – cuts of flowers and indoor plants – dry bread – coffee powder, tea and camomille filters – fireplace ashes – excrements*

### NO ALL'INTERNO DELL'UMIDO

- PANNOLINI E ASSORBENTI
- STRACCI ANCHE SE BAGNATI
- MATERIALI SECCHI RICICLABILI
- PERICOLOSI

*Not to be put inside organic wet waste*

*Nappies and sanitary towels – cloths, even if wet – solid waste even if recyclable – dangerous products*

**IL RIFIUTO UMIDO VA CONFERITO NELL'APPOSITO SECCHIELLO CON I SACCHETTI BEN CHIUSI. USARE SACCHETTI BIODEGRADABILI IN MATERIALE BIOLOGICO, COMPOSTABILE E NATURALE. ESPORRE I RIFIUTI LA SERA PRIMA DEL GIORNO DI RACCOLTA DOPO LE ORE 19.00 ED ENTRO LE ORE 5.00 DEL GIORNO DI RACCOLTA. IL BIDONCINO DEL RIFIUTO UMIDO DEVE ESSERE RIPRESO DAL PROPRIETARIO ENTRO LO STESSO GIORNO.**

*Organic wet waste must be put in its own bin inside properly-sealed garbage bags. USE ONLY BIODEGRADABLE BAGS. The wet waste must be taken outside the evening before the day of collection between 19.00 and 5.00. The wet waste bin must be taken indoors by residents on same day of door-to-door collection.*



**SI**



**SI**



**NO**



**NO**

“

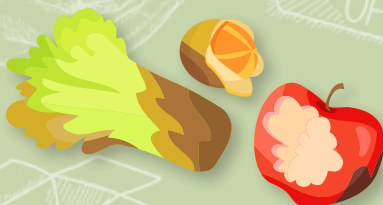

**800 959 366**

**≧dalle ore 9.00 alle ore 19.00≦  
(escluso la domenica)**

**PER MANCATE RACCOLTE  
O DISSERVIZI SUL TERRITORIO.**

For collection problems and other complaints  
about services in the territory.



”

# SECCO

## DRY WASTE

- CASSETTE AUDIO/VIDEO, CD, DVD E FLOPPY DISK
- SACCHETTI PER ASPIRAPOLVERE
- GIOCATTOLI VECCHI
- GUSCI CROSTACEI
- LAMPADINE TRASPARENTI (NO A RISPARMIO ENERGETICO)
- CARTA OLEATA O PLASTIFICATA (CONFEZIONI AFFETTATI - COPERTINE RIVISTE)
- POSATE E BACINELLE IN PLASTICA
- TUBETTI DEL DENTIFRICIO E RASOI USA E GETTA
- PANNOLINI E ASSORBENTI
- SIRINGHE CON CAPPuccio PER L'AGO
- LETTIERE DI PICCOLI ANIMALI DOMESTICI
- CIALDE DEL CAFFÈ/CAPSULE DI CAFFÈ
- GUANTI DA CUCINA
- SOTTOVASI
- LASTRE DI RADIOGRAFIE
- OGGETTI IN CRISTALLO
- CANCELLERIA DI VARIO GENERE
- STECCHINO DEL CAFFÈ

*Audio and video cassettes - vacuum cleaner dust bags nappies and sanitary towels - wax paper, oily paper plastic cutlery - CDs, DVDs and floppy disks toothpaste tubes and disposable razors small home appliances or kitchen utensils - syringes - litter of small pets*

## ATTENZIONE!

Siringhe e altri oggetti contundenti devono essere inseriti nei sacchetti con cappuccio di protezione!

### WARNING!

Put protection caps to syringes and other cutting objects and place them in a bag before disposal!

Utilizzare sacchetti TRASPARENTI di colore giallo. NO SACCHI NERI. Per migliorare la raccolta differenziata è importante rispettare il colore dei sacchetti.

Use see-through plastic bags. NO BLACK BAGS. Only if strictly necessary, you can make use of transparent bags inside the dry waste garbage bags.



SACCO  
TRASPARENTE

“



800 959 366

≧dalle ore 9.00 alle ore 19.00≦  
(escluso la domenica)

**PER MANCATE RACCOLTE  
O DISSERVIZI SUL TERRITORIO.**

For collection problems and other complaints  
about services in the territory.

”



# CARTA

## CARTONI - TETRAPAK

PAPER, CARTONS, TETRA

- GIORNALI
- RIVISTE
- LIBRI
- FOTOGRAFIE
- QUADERNI - FOGLI VARI
- CARTONI, SCATOLE ED ALTRI IMBALLAGGI IN CARTA O CARTONE TETRAPAK (LATTE, SUCCHI DI FRUTTA, ECC..)
- SCATOLETTE MEDICINALI SENZA CONTENUTO
- CARTONI DELLA PIZZA



*Newspapers - magazines - books - photographs - copybooks - any kind of normal paper tetrapak containers (for milk, fruit juices, etc...) - cartons, boxes and other paper or carton wrappings and containers*

### SUGGERIMENTI

LA CARTA VA IMBALLATA DENTRO CONTENITORI O BORSE DI CARTA E LEGATA CON SPAGO. PER QUESTIONI DI IGIENE E SICUREZZA SUL LAVORO, LA CARTA DEVE ESSERE CONFERITA IN PACCHI BEN CHIUSI E DI PESO NON SUPERIORE A 15 KG.

#### ADVICE

*ALL PAPER must be packed inside boxes or paper bags and tied properly with a string. For hygienic and work-safety purposes, all PAPER must be well packed and tied in packs weighing not over 15 kilos.*



## DA NON CONFERIRE

NYLON, BORSETTE DI NYLON, CELLOPHANE

CARTA O COPERTINE PLASTIFICATE

CARTA OLEATA, CARTA CARBONE, PERGAMENA

*Not to be in paper bin*

*Nylon, plastic bags, cellophane – paper or plastified covers – greasy/oily paper, carbon paper, parchment paper*

“



800 959 366

≧dalle ore 9.00 alle ore 19.00≦  
(escluso la domenica)

**PER MANCATE RACCOLTE  
O DISSERVIZI SUL TERRITORIO.**

For collection problems and other complaints  
about services in the territory.

”

# VETRO

GLASS



IL VETRO VA INSERITO NELL'APPOSITO SECCHIELLO ROSSO.

Per una corretta raccolta seguire le seguenti istruzioni:

1. Utilizzare solo il contenitore specifico.
2. Conferire il contenitore del vetro la sera prima del giorno di raccolta e all'esterno della proprietà privata utilizzando lo stesso posto usato per gli altri rifiuti (secco, carta, plastica e umido).
3. Inserire solamente il rifiuto vetro pulito e lavato, quindi bottiglie senza tappi vasi e vasetti senza coperchi, bicchieri. Non inserire oggetti in cristallo.
4. I tappi in plastica e i tappi in metallo dovranno essere conferiti con il rifiuto plastica/lattine.
5. Riempire l'apposito contenitore in modo ordinato cercando di non rompere i contenitori in vetro e senza usare sacchetti.
6. Esporre il contenitore con il coperchio chiuso e senza depositare ulteriore vetro sopra o vicino al contenitore.
7. Anche se il contenitore non risulta pieno è necessario conferirlo lo stesso secondo il calendario prestabilito, in modo da evitare accumuli di vetro nel tempo.
8. Nei casi di conferimenti di contenitori diversi da quelli in dotazione e del mancato rispetto delle disposizioni sopra descritte, il vetro non verrà raccolto.
9. Seguire il calendario per i giorni di conferimento controllare la propria via di residenza per individuare la zona di riferimento e il giorno giusto.
10. Sarà sempre possibile conferire il vetro presso il centro di raccolta di Via Ottava Strada - ARZIGNANO.

**LE RACCOLTE DEL VETRO DELLE GRANDI UTENZE (G.U.) BAR, RISTORANTI, MENSE AZIENDALI, ECC. SI SVOLGONO CON CADENZA SETTIMANALE.**



## **ELENCO VIE ZONA VERDE**

***(G.U. RACCOLTA TUTTI I LUNEDÌ)***

ADIGE, ARNO, ASCARI, ASNICAR, ASTICO, BAETI, BACCHIGLIONE, BORGO VALLARO, BRENTA, CALVARINA, CASTENEDA, CIMABUE, CONSOLINI, CORNALE, COFFELE DON LINO, DE ROSSO, DEL BALLO, DELLA MINIERA, DELLA RADURA, DELLE FONTANE, DELLO SPORT, EMILIA, GIOTTO, GONZATI, ISARCO, LIPARI, LIVENZA, LOMBARDIA, MANTEGNA, MARCHETTI, MARCIGAGLIA, MOZZARELLI, PANAREA, PARNESE, PIEMONTE, PELOSO DON, PÒ, POIARACCA, PRIANTI, PROCIDA, RANCAN, RETRONE, SALVADORI, SAN ZENO, SAN BORTOLO (a nord del campo sportivo), SEGAN, STARO, STRADA DEI FONGARI, TAGLIAMENTO, TEVERE, TICINO, TIEPOLO, TIZIANO VECELLIO, URBANI DON, VALMORA, VENETO, ZARANTONIELLO DON, ZINI

## **ELENCO VIE ZONA VIOLA**

***(G.U. RACCOLTA TUTTI I LUNEDÌ)***

ALPINI, ASILO BONAZZI, AVIATORI, BELTRAME PIAZZA, BONAZZI, BONAZZI LARGO, BROLI, CADORNA LUIGI, CAMPOMARZIO PIAZZA, CAPPUCCINI (tra c.so Matteotti e via Fiume), CASTELLANA, CAVALIERI DI VITTORIO VENETO, CAVOUR, CAZZAVILLAN, CORRIDONI, CROCETTA, CUSTOZA, DAL MOLIN, DANILO DANIELI LARGO, DE GASPERI LARGO, DEI FANTI, DEI MARINAI, DEI MILLE, DEL GRIFO, DIAZ GENERALE, DUCA DAOSTA, FIUME, GARIBALDI CORSO, GARIBALDI GALLERIA, GIULIANI PADRE, GIURIOLO, GORIZIA, ISONZO, QUATTRO MARTIRI, QUATTRO NOVEMBRE, KENNEDY, LA MARMORA, LEPANTO, LIBERTÀ PIAZZA, LOVATO, MARCHI LARGO, MARCONI PIAZZA, MARCONI VICOLO, MATTEOTTI CORSO, MAZZINI CORSO, MASTROTTO, MENEGHINI, MISTRORIGO, PAGANI, PAPA ACHILLE, PECORI GIRALDI, PERAZZOLO GALLERIA, PIAVE, POLA, REDIPUGLIA, RISORGIMENTO PIAZZA, RIZZETTI MONSIGNOR, ROGGIA, ROVERETO, SAN MARTINO, SEGA, SOLFERINO, SORIO, STADIO, STAZIONE LARGO, TRENTO, TRIESTE, VOLPATO, VITTORIO VENETO, XXV APRILE

## **ELENCO VIE ZONA BLU**

***(G.U. RACCOLTA TUTTI I MARTEDÌ)***

ALFIERI, ALIGHIERI DANTE, ASTI, BELLINI, BELLUNO, BERGAMO, BOCCACCIO, BOITO ARRIGO, BOLOGNA, BOLZANO, BONDI, BRESCIA, BRESSANONE, BRUNICO, CAMPAGNOLA, CAPPUCCINI (tra via Fiume e via Venezia), CAVALLARO, CARDUCCI, CATALANI, CHIAMPO, CIMAROSA, CISALPINA, COMO, CONCHE, CORTINA, DALMAZIA, DEI ROCCOLI, DEL PARCO, DONIZETTI, FERRARA, FOGAZZARO, FORLÌ, FOSCOLO, GENNARI, GENOVA, GIORDANO, GRADISCA, GRADO, ISTRIA, LEONCAVALLO, LEOPARDI, MAIN, MANTOVANA, MANZONI, MASCAGNI, MERANO, MILANO, MOZART, NIEVO, NOVARA, OSPEDALE NUOVO, PADOVA, PALESTRINA DA, PARMA, PASCOLI, PAVIA, PEDROLLO, PEROSI, PETRARCA, PETRELLA, PIACENZA, PONCHIELLI, PUCCINI, RIOTORTO, ROSSINI, ROVIGO, SANTA BERTILLA, SANTA MARIA, SANT'UBERTO, SASSO MORO, SEBENICO, SPALATO, TORINO, TREVISO, UDINE, VENEZIA, VERCELLI, VERDI, VERGA, VERONA, VIRGILIO, VIVALDI, ZANELLA, ZARA

**ELENCO VIE ZONA ROSA****(G.U. RACCOLTA TUTTI I MERCOLEDÌ)**

ABRUZZI, ALBERTI, ALTURA, ANTINORI, BOTTEGO, CÀ ROSSA, CABOTO GIOVANNI, CALABRIA, CALAVENA BASSA, CAMPANIA, CAPRERA, CAPRI, CARDINA, CASATI, COLOMBO, COSTA, DE GAMA, DECIMA STRADA, DEI ZANCONATI, DEL COMMERCIO, DELL'INDUSTRIA, DELLA CONCIA, DELLA TECNICA, DEL LAVORO, DUCA D'AOSTA, EGADI, ELBA, FERMI, FERRARETTA, FRIULI, GARGANO, GIORIO, ISCHIA, LAZIO, LIGURIA, LUCANIA, MAESTRI E CAVALIERI DEL LAVORO, MAGELLANO, MARCHE, MARTIRI DI CEFALONIA, MATTEUCCI, MOLISE, MONTORSO, NOBILE, OLIMPICA, OTTAVA STRADA, PANTELLERIA, PEREO, POLO, PRIMA STRADA, PUGLIE, QUARTA STRADA, QUATTRO MARTIRI, QUINTA STRADA, RIVALTELLA, SABBIONARA, SAN BORTOLO (a sud del campo sportivo), SAN MARCELLO, SAN MARINO, SANTO, SARDEGNA, SECONDA STRADA, SESTA STRADA, SICILIA, SILA, SPININO, TERZA STRADA, TORDARA, TOSCANA, UMBRIA, USTICA, VALLE, VALLE D'AOSTA, VESPUCCI, PIGAFETTA, STROMBOLI, TIRO A SEGNO, TRENINO

**ELENCO VIE ZONA GIALLA****(G.U. RACCOLTA TUTTI I MARTEDÌ)**

AGELLO, ASIAGO, BALBO, BARACCA, BATTISTI, BROGGIA, BUSA, CALAVENA ALTA, CALPEDA, CARLETTE, CHIESA, CIMA POSTA, COL SANTO, CRISPI, D'ACQUISTO, DA SCHIO, DE NICOLA, DEGLI SCALIGERI, DEI COTTIMI, DEI FAGGI, DEI FRASSINI, DEI FRATI, DEI LESSINI, DEI PLATANI, DEI SALICI, DEI SEDIARI, DEL COLLE, DELLA SERENISSIMA, DELLE BETULLE, DELLE LOBBIE, DELLE PIOPPE, DEL MOTTO, DOLOMITI, EGANO, EINAUDI, FERRARIN, FILZI, FOCESATO, FORTIS, FUSINATO, GELSI, GHIRARDINI, GIARDINO GENERALE, GIOLITTI, MADONNA DEI PRATI, MAFFEI, MAGNABOSCHI, MANIN, MONTE ADAMELLO, MONTE CARSO, MONTE CENGIO, MONTE CIMONE, MONTE CRISTALLO, MONTE FALDO, MONTE GRAMOLON, MONTE GRAPPA, MONTE NERO, MONTE ORTIGARA, MONTE PASUBIO, MONTE SUMMANO, MONTE ZEVOLA, MONTELLO, MORETTO, MUTTONI, NORO SANTE, PALLADIO, PADRE MORGANTE, PANA, PASUBIO GALLERIA, PELLIZZARI, PELLIZZARI PIAZZA, POGGIO DI GIANO, POZZETTI VICOLO, SAN G. BATTISTA, SAN PIETRO, SANT'AGOSTINO, SANTA EUROSIA, SANTA LUCIA, SAURO, SCAMOZZI, TOTI, VACCARI GENERALE, VICENZA, VICOLO POZZETTI, VICOLO PRATI, VIGNAGA VICOLO, VITTORIA PIAZZA DELLA, ZORZINI

**ELENCO VIE ZONA ARANCIONE****(G.U. RACCOLTA TUTTI I MERCOLEDÌ)**

ASILO, BANDIERA FRATELLI, BETTEGA, BIASELLA, BORGO, BROGLIA, CAIROLI, CAMOZZA, CANOVE, CAPITELLO, CATTANEO, CATULLO, CHIESA NUOVA, CINTO, COSTALTA, DA VINCI, DEL CONFINE, DELLA PASTORIA, DELLA ROCCA, DELLE TRE VALLI, DEL TORRENTE, FRATTA ALTA, FRATTA BASSA, GALILEI, GALVANI, GHISA, GIOBERTI, GUÀ, LIVIO, LUNARDI, MADONNA DELLA PACE, MAGANZA, MAMELI, MENOTTI, MONTE DI PENA, MONTECCHIO, MURE, ORAZIO, OVIDIO, PELLICO, PONTE VICOLO, PUGNELLO, RESTENA, ROMA, RONCONI, SALVIATI, SAN BENEDETTO, SAN LUIGI GONZAGA, SAN MATTEO, SAN PIO DECIMO, SAN SEBASTIANO, SANT'AGATA, SANT'ANTONIO, SANTA BARBARA, SANTA CHIARA, SANT'ORSOLA, SCAIOLA, SENECA, SERPE, SPELAIA, TACITO, TOGNI, TRISSINO, VALBRUNA, VERLATO, VICOLO PRATI, VOLTA, ZAUPA, ZIGGIOTTI

# PLASTICA

## LATTINE

PLASTIC - TINS

SI RACCOLGONO I SEGUENTI IMBALLAGGI IN PLASTICA NON INQUINATI DA RIFIUTI ORGANICI O SOSTANZE PERICOLOSE:

*The following material, not polluted by organic waste or dangerous substances, shall be also collected:*

- BOTTIGLIE DI ACQUA E DI BIBITE
- FLACONI DI DETERSIVI E DETERGENTI
- BORSE IN PLASTICA, SACCHETTI DI NYLON, BUSTE PER SURGELATI
- CASSETTE PER LA FRUTTA
- CONTENITORI PULITI PER ALIMENTI (ES. VASETTI DI YOGURT, SALSE, GLASSE, MAIONESE)
- PIATTI E BICCHIERI IN PLASTICA O POLISTIROLO
- VASI DA GIARDINAGGIO (NO SOTTOVASO)
- POLISTIROLO
- LATTINE IN ALLUMINIO E ACCIAIO (SCATOLETTA DEL TONNO)
- GRUCCE IN PLASTICA (ATTACCAPANNI)
- CONFEZIONE DEL CAFFÈ, RETINE DELLA FRUTTA, CARTA STAGNOLA, VASCHETTE DELLA CARNE/AFFETTATI, VASCHETTE DELLE UOVA E VASSOI IN ALLUMINIO
- TAPPI IN PLASTICA, IN ALLUMINIO E IN FERRO (TAPPO BOTTIGLIA DELL'OLIO E DELL'ACETO)
- CONFEZIONE AVVOLGENTE 6 BOTTIGLIE DI PLASTICA
- CONFEZIONE RIGIDA TRASPARENTE (BLISTER)



*Water and soft drink bottles - detergent bottles and containers gardening - vases plastic bags, nylon bags and frozen food bags - plastic or polystyrene plates and cups fruit cases - polystyrene - clean food containers (e.g. yoghurt containers) aluminium or iron tins plastic hangers.*

## SUGGERIMENTI

Il materiale va collocato dentro sacchi di plastica TRASPARENTI di COLORE AZZURRO. NO SACCHI NERI.

Schiaccia e richiudi con il tappo le bottiglie di plastica prima della loro raccolta.

### Advice

*These items must be placed in transparent or see-through plastic bags. NO black bags.*

*Press, and close bottles with their cap before putting them into a plastic bag for collection.*



**SACCO  
TRASPARENTE**

## DA NON CONFERIRE

- SECCHI E BIDONI
- GIOCATTOLI, PALLONI
- BORSE, ZAINETTI E CARTELLE
- SEDIE E TAVOLI DA GIARDINO



## QUESTO MATERIALE È DA CONFERIRE ALL'ECOCENTRO

*Not to be in waste bin Bags, school bags and haversacks - dry waste and bins outdoor/garden furniture (chairs and tables) - toys and balls  
This material must be taken to the Ecocentre*

# MEDICINALI PILE, CONTENITORI "T" E "F"

MEDICINE, BATTERIES, CONTAINERS "T" € "F"

VANNO CONFERITI NEGLI APPOSITI  
CONTENITORI STRADALI O ALL'ECOCENTRO

*Must be sorted in their specific street skips  
or at the Ecocentre*



# ECO CENTRO

ECO-CENTRE

Via Ottava Strada - ARZIGNANO

	ORARIO ESTIVO DAL 1° APRILE AL 31 OTTOBRE		ORARIO INVERNALE DAL 1° NOVEMBRE AL 31 MARZO	
	MATTINO	POMERIGGIO	MATTINO	POMERIGGIO
LUNEDÌ	CHIUSO	CHIUSO	CHIUSO	CHIUSO
MARTEDÌ	9.00 - 13.00	14.30 - 18.30	CHIUSO	14.30 - 18.30
MERCOLEDÌ	CHIUSO	14.30 - 18.30	CHIUSO	14.30 - 18.30
GIOVEDÌ	9.00 - 13.00	14.30 - 18.30	CHIUSO	14.30 - 18.30
VENERDÌ	CHIUSO	14.30 - 18.30	CHIUSO	14.30 - 18.30
SABATO	9.00 - 13.00	14.30 - 18.30	9.00 - 13.00	14.30 - 18.30
DOMENICA	CHIUSO	CHIUSO	CHIUSO	CHIUSO

## CONFERIMENTO DI:

PLASTICA E LATTINE - INGOMBRANTI - VERDE E RAMAGLIE - LEGNO - FERRO - CARTA E CARTONE - INERTI (PICCOLE QUANTITÀ) - PILE - BATTERIE AUTO - RIFIUTI ELETTRONICI TRA CUI FRIGHI, LAVATRICI, TV E MONITOR, RADIO, PICCOLI ELETTRODOMESTICI - TONER PER STAMPANTI - NEON, OLIO VEGETALE - OLIO MINERALE - VERNICI E COLORI - FARMACI SCADUTI - PNEUMATICI - VETRO - LASTRE DI VETRO.

## Collection of:

plastics and tins - bulky objects - green and branches - wood - iron - paper and cartons - inert material - pencil batteries and other batteries - car batteries - toners and cartridges home appliances (fridges, washing machines, television sets, etc...) - neon tubes - vegetable and mineral oil - empty paint and colour containers - spray bottles expired medicines.

## RACCOLTA PRESSO I QUARTIERI DELLE RAMAGLIE E RIFIUTI INGOMBRANTI:

la raccolta di verde e ramaglie (nel periodo da febbraio a novembre) ed ingombranti (tutto l'anno) sarà svolta i venerdì (non festivi) con allestimento di appositi cassoni nei seguenti orari:

	DALLE 7.30 ALLE 9.15	DALLE 10.00 ALLE 11.30
1° VENERDÌ DEL MESE	MAIN - VIA DALMAZIA	TEZZE - VIA MAMELI
2° VENERDÌ DEL MESE	MANTOVANO - VIA VERDI	SAN ZENO - VIA PO
3° VENERDÌ DEL MESE	MAIN - VIA DALMAZIA	SAN BORTOLO- VIA UMBRIA
4° VENERDÌ DEL MESE DI FEBBRAIO, APRILE, GIUGNO, AGOSTO, OTTOBRE, DICEMBRE	MANTOVANO - VIA VERDI	PUGNELLO - VIA PUGNELLO
4° VENERDÌ DEL MESE DI GENNAIO, MARZO, MAGGIO, LUGLIO, SETTEMBRE, NOVEMBRE	MANTOVANO - VIA VERDI	RESTENA - VIA CINTO

## SERVIZIO RITIRO INGOMBRANTI A DOMICILIO SERVIZIO GRATUITO SENZA ALCUN COSTO A CARICO DELL'UTENTE

Il servizio è su chiamata al



Previsti 2 ritiri/anno per famiglia con al massimo 5 pezzi per volta.

## RIFIUTI SPECIALI



Amianto/Eternit



Cartongesso



Lana di vetro



Guaina

Esistono alcuni tipi di rifiuti che non possono essere conferiti con il servizio pubblico e neanche presso il centro di raccolta. È necessario che i rifiuti speciali come **eternit, guaina bituminosa, lana di vetro o roccia, cartongesso** vengano smaltiti interpellando privatamente apposite ditte specializzate nel settore.

**PER OTTENERE I CONTATTI DELLE DITTE SPECIALIZZATE, AGNO CHIAMPO AMBIENTE PUÒ FORNIRE LE INFORMAZIONI AL N° 800 959 366 - DAL LUNEDÌ AL SABATO DALLE 9.00 ALLE 13.00.**

# ZONA 1

**Centro storico, Mantovano,  
Main, S. Zeno, parte S. Bortolo  
e Calvarina**

ADIGE  
ALFIERI  
ALIGHIERI  
ALPINI  
ALTURA  
ARNO  
ASCARI  
ASILO BONAZZI  
ASNICAR  
ASTI  
ASTICO  
AVIATORI  
BACCHIGLIONE  
BAETI  
BELLINI  
BELLUNO  
BELTRAME Piazza  
BERGAMO  
BOCCACCIO  
BOITO ARRIGO  
BOLOGNA  
BOLZANO  
BONAZZI G.  
BONAZZI G Largo  
BONDI  
BORGO VALLARO  
BRENTA  
BRESCIA  
BRESSANONE  
BROLI  
BRUNICO

CADORNA  
CALVARINA  
CAMPAGNOLA  
CAMPANIA  
CAMPO MARZIO PIAZZA  
CAPPUCCINI  
CARDUCCI  
CASTELLANA  
CASTENEDA fino a via don L. PELOSO  
CATALANI  
CAVALIERI DI VITTORIO VENETO  
CAVOUR  
CAZZAVILLAN  
CHIAMPO  
CIMABUE  
CIMAROSA  
CISALPINA  
COFFELE  
COMO  
CONCHE  
CONSOLINI  
CORNALE  
CORRIDONI  
CORTINA  
CROCETTA  
CUSTOZA  
DANTE  
DAL MASO  
DAL MOLIN  
DALMAZIA  
DANIELI LARGO  
DE GASPERI Largo  
DE ROSSO  
DEI FANTI  
DEI MARINAI

DEI MILLE  
DEI ROCCOLI  
DEL BALLO  
DEL GRIFO  
DEL PARCO  
DELLA MINIERA  
DELLA RADURA  
DELLE FONTANE  
DELLO SPORT  
DIAZ GENERALE  
DONIZETTI  
DON PELOSO  
DUCA D'AOSTA  
EMILIA  
FERRARA  
FIUME  
FOGAZZARO  
FONGARI STRADA DEI  
FORLÌ  
FOSCOLO  
GARIBALDI G. CORSO  
GARIBALDI GALLERIA  
GENNARI  
GENOVA  
GEN. ACHILLE PAPA  
GIORDANO  
GIOTTO  
GIULIANI  
GIURIOLO  
GONZATI  
GORIZIA  
GRADISCA  
GRADO  
ISARCO  
ISONZO  
ISTRIA

IV MARTIRI fino all'incrocio con  
via CALEVENA  
IV NOVEMBRE  
KENNEDY  
LA MARMORA GENERALE  
LEONCAVALLO  
LEOPARDI  
LEPANTO  
LIBERTÀ Piazza  
LIVENZA  
LOMBARDIA  
LOVATO  
MAIN  
MANTOVANA  
MANTEGNA  
MANZONI  
MARCHETTI  
MARCHI LARGO  
MARCIGAGLIA  
MARCONI PIAZZA  
MARCONI VICOLO  
MASCAGNI  
MASTROTTO  
MATTEOTTI CORSO  
MAZZINI CORSO  
MENECHINI  
MERANO  
MILANO  
MISTRORIGO  
MOZART  
MOZZARELLI  
NIEVO  
NOVARA  
OSPEDALE NUOVO  
PADOVA  
PAGANI  
PALESTRINA  
PANAREA  
PAPA  
PARMA  
PARNESE

PASCOLI  
PAVIA  
PECORI GIRALDI  
PEDROLLO  
PERAZZOLO GALLERIA  
PEROSI  
PETRARCA  
PETRELLA  
PIACENZA  
PIAVE  
PIEMONTE  
PIGAFETTA  
PO  
POIARACCA  
POLA  
PONCHIELLI  
PRIANTI  
PROCIDA  
PUCCINI  
RANCAN  
REDIPUGLIA  
RETRONE  
RIOTORTO  
RISORGIMENTO PIAZZA  
RIZZETTI  
ROGGIA  
ROSSINI  
ROVERETO  
ROVIGO  
S. BERTILLA BOSCARDIN  
S. MARINO  
S. MARTINO  
SALVADORI  
SAN BORTOLO da via DE ROSSO  
fino al campo da calcio  
SAN ZENO  
SANT'UBERTO  
SANTA MARIA  
SASSO MORO  
SEBENICO  
SEGA

SEGAN  
SOLFERINO  
SORIO  
SPALATO  
STADIO  
STARO  
STAZIONE LARGO  
STROMBOLI  
TAGLIAMENTO  
TEVERE  
TICINO  
TIEPOLO  
TIRO A SEGNO  
TIZIANO  
TORINO  
TRENTO  
TREVISO  
TRIESTE  
UDINE  
URBANI  
VALMORA  
VENETO  
VENEZIA  
VERCELLI  
VERDI  
VERGA  
VERONA  
VIRGILIO  
VIVALDI  
VOLPATO  
XXV APRILE  
ZANELLA  
ZARA  
ZARANTONIELLO  
ZINI



## SIMBOLI ED ETICHETTE

SPESSE LE DICITURE CHE TROVIAMO SUI PRODOTTI CI SONO D'AIUTO QUANDO ABBIAMO DEI DUBBI. A VOLTE, INVECE, CI CONFONDONO PERCHÉ NON NE CONOSCIAMO IL SIGNIFICATO OPPURE, IN BUONA FEDE, LI INTERPRETIAMO IN MODO SCORRETTO.

IMPARIAMO A LEGGERLE NEL MODO GIUSTO! RIPORTIAMO ALCUNI SIMBOLI CHE SI TROVANO SULLE CONFEZIONI:



QUESTO SIMBOLO INDICA CHE IL PRODUTTORE ADERISCE AI CONSORZI, PREVISTI DALLA LEGGE, PER ORGANIZZARE IL RECUPERO E IL RICICLAGGIO DEGLI IMBALLAGGI. NON INDICA LA POSSIBILITÀ DI RICICLARE LA CONFEZIONE.



QUESTO SIMBOLO PUÒ VOLER DIRE DUE COSE: L'IMBALLAGGIO È RICICLABILE OPPURE PARTE DEL MATERIALE UTILIZZATO PER COSTRUIRLO È RICICLATO.



I NUMERI DA 1 A 6 CONTENUTI NEL MARCHIO INDICANO IL TIPO DI PLASTICA UTILIZZATA: SONO TUTTE PLASTICHE RICICLABILI. TUTTI GLI ALTRI NUMERI, INVECE, INDICANO PLASTICHE NON RICICLABILI.



ECOLABEL, MARCHIO UFFICIALE EUROPEO PER LA QUALITÀ ECOLOGICA, INDICA CHE IL PRODOTTO È OTTENUTO CON RIDOTTO IMPATTO AMBIENTALE IN OGNI FASE DEL SUO CICLO DI VITA (PRODUZIONE, IMBALLAGGIO, DISTRIBUZIONE, UTILIZZO, SMALTIMENTO).



AGNO CHIAMPO  
AMBIENTE



Informati meglio  
sul nostro sito

**VIVERACQUA**  
GESTORI IDRICI DEL VENETO



**Acque del Chiampo s.p.a.**  
Servizio Idrico Integrato

# Solo carta igienica!

Il tuo WC non è un cassonetto.  
Si può buttare **solo carta**  
**igienica**, tutto il resto inquina,  
intasa, danneggia.



Sigarette  
e chewing gum



Avanzi di cibo  
e olio di cottura



Medicinali  
e cerotti



Dischetti leva trucco,  
salviette umidificate  
e fazzoletti



Cotton fioc  
e filo interdentale

**#solocartaigienica**



Informati meglio  
sul nostro sito

**VIVERACQUA**  
GESTORI IDRICI DEL VENETO



**Acque del Chiampo s.p.a.**  
Servizio Idrico Integrato

# Solo carta igienica!

Il tuo WC non è un cassonetto.  
Si può buttare **solo carta  
igienica**, tutto il resto inquina,  
intasa, danneggia.



Sigarette  
e chewing gum



Avanzi di cibo  
e olio di cottura



Medicinali  
e cerotti



Dischetti leva trucco,  
salviette umidificate  
e fazzoletti



Cotton fioc  
e filo interdentale

**#solocartaigienica**



Informati meglio  
sul nostro sito

**VIVERACQUA**  
GESTORI IDRICI DEL VENETO



**Acque del Chiampo s.p.a.**  
Servizio Idrico Integrato

# Solo carta igienica!

Il tuo WC non è un cassonetto.  
Si può buttare **solo carta**  
**igienica**, tutto il resto inquina,  
intasa, danneggia.



Sigarette  
e chewing gum



Avanzi di cibo  
e olio di cottura



Medicinali  
e cerotti



Dischetti leva trucco,  
salviette umidificate  
e fazzoletti



Cotton fioc  
e filo interdentale

**#solocartaigienica**

A blank sheet of lined paper with a green border and a green background featuring faint illustrations of leaves, a recycling symbol, and a globe. The paper has 20 horizontal lines, with a larger margin at the top. The background is decorated with various green line-art icons including leaves, a recycling symbol, a globe, and a watering can.



Panorama innevato su Castello - Foto di Pierantonio Mozzo

# GENNAIO

**N° VERDE SEGNALAZIONI 800 959 366**

Polizia Locale Pronto Intervento 335 5837277

EMERGENZE 112

VIGILI DEL FUOCO 115

## Appunti

---

---

---

---



AGRO CHIAMPO  
AMBIENTE

**1 Lunedì** MONDAY  
SS. Maria Madre di Dio

**SERVIZI SOSPESI**  
service suspended

**2 Martedì** TUESDAY  
S. Basilio Vescovo **VETRO ZONA BLU**  
glass

**3 Mercoledì** WEDNESDAY **UMIDO** **CARTA** **VETRO ZONA ARANCIONE**  
Santa Genoveffa wet waste paper glass

**4 Giovedì** THURSDAY  
Sant'Ermate, S. Tito

**5 Venerdì** FRIDAY **UMIDO** **SECCO**  
Sant'Amelia wet waste dry waste

**6 Sabato** SATURDAY **ECOCENTRO CHIUSO**  
Epifania del Signore eco-centre closed

**7 Domenica** SUNDAY  
S. Luciano, S. Raimondo

**8 Lunedì** MONDAY **UMIDO** **PLASTICA LATTINE** **VETRO ZONA VIOLA**  
Battesimo del Signore wet waste plastic - tins glass

**9 Martedì** TUESDAY **VETRO ZONA GIALLA**  
S. Giuliano martire glass

**10 Mercoledì** WEDNESDAY **UMIDO** **CARTA** **VETRO ZONA ROSA**  
S. Agatone, S. Aldo wet waste paper glass

<b>11</b>	<b>Giovedì</b> THURSDAY Sant'Igino Papa				
<b>12</b>	<b>Venerdì</b> FRIDAY S. Modesto	<b>UMIDO</b> wet waste	<b>SECCO</b> dry waste		
<b>13</b>	<b>Sabato</b> SATURDAY Sant'Ilario				
<b>14</b>	<b>Domenica</b> SUNDAY S. Felice				
<b>15</b>	<b>Lunedì</b> MONDAY S. Mauro	<b>UMIDO</b> wet waste	<b>PLASTICA LATTINE</b> plastic - tins	<b>VETRO ZONA VERDE</b> glass	
<b>16</b>	<b>Martedì</b> TUESDAY S. Marcello Papa		<b>VETRO ZONA BLU</b> glass		
<b>17</b>	<b>Mercoledì</b> WEDNESDAY Sant'Antonio Abate	<b>UMIDO</b> wet waste	<b>CARTA</b> paper	<b>VETRO ZONA ARANCIONE</b> glass	
<b>18</b>	<b>Giovedì</b> THURSDAY Santa Liberata, Santa Prisca				
<b>19</b>	<b>Venerdì</b> FRIDAY S. Mario, S. Canuto	<b>UMIDO</b> wet waste	<b>SECCO</b> dry waste		
<b>20</b>	<b>Sabato</b> SATURDAY S. Sebastiano, S. Fabiano				
<b>21</b>	<b>Domenica</b> SUNDAY Sant'Agnese				
<b>22</b>	<b>Lunedì</b> MONDAY S. Vincenzo, Sant'Anastasio	<b>UMIDO</b> wet waste	<b>PLASTICA LATTINE</b> plastic - tins	<b>VETRO ZONA VIOLA</b> glass	
<b>23</b>	<b>Martedì</b> TUESDAY Santa Emerenziana		<b>VETRO ZONA GIALLA</b> glass		
<b>24</b>	<b>Mercoledì</b> WEDNESDAY S. Francesco di Sales	<b>UMIDO</b> wet waste	<b>CARTA</b> paper	<b>VETRO ZONA ROSA</b> glass	
<b>25</b>	<b>Giovedì</b> THURSDAY Conversione di S. Paolo				
<b>26</b>	<b>Venerdì</b> FRIDAY S. Tito, S. Timoteo	<b>UMIDO</b> wet waste	<b>SECCO</b> dry waste		
<b>27</b>	<b>Sabato</b> SATURDAY Sant'Angela Merici				
<b>28</b>	<b>Domenica</b> SUNDAY S. Tommaso d'Aquino				
<b>29</b>	<b>Lunedì</b> MONDAY S. Costanzo	<b>UMIDO</b> wet waste	<b>PLASTICA LATTINE</b> plastic - tins	<b>VETRO ZONA VERDE</b> glass	
<b>30</b>	<b>Martedì</b> TUESDAY Santa Martina		<b>VETRO ZONA BLU</b> glass		
<b>31</b>	<b>Mercoledì</b> WEDNESDAY S. Giovanni Bosco	<b>UMIDO</b> wet waste	<b>CARTA</b> paper	<b>VETRO ZONA ARANCIO</b> glass	



Castello - Love in Arzignano - Foto di Alessandro Mascarello

# FEBBRAIO

**N° VERDE SEGNALAZIONI 800 959 366**  
 Polizia Locale Pronto Intervento 335 5837277  
 EMERGENZE 112  
 VIGILI DEL FUOCO 115

## Appunti

---



---



---



AGNO CHIAMPO  
AMBIENTE

**1** **Giovedì** THURSDAY  
S. Severo, Santa Verdiana

**2** **Venerdì** FRIDAY  
Presentazione del Signore

<b>UMIDO</b> wet waste	<b>SECCO</b> dry waste
---------------------------	---------------------------

**3** **Sabato** SATURDAY  
S. Biagio

**4** **Domenica** SUNDAY  
S. Gilberto

**5** **Lunedì** MONDAY  
Sant'Agata

<b>UMIDO</b> wet waste	<b>PLASTICA LATTINE</b> plastic - tins	<b>VETRO ZONA VIOLA</b> glass
---------------------------	---	----------------------------------

**6** **Martedì** TUESDAY  
S. Paolo Miki

**VETRO ZONA GIALLA**  
glass

**7** **Mercoledì** WEDNESDAY  
S. Romualdo

<b>UMIDO</b> wet waste	<b>CARTA</b> paper	<b>VETRO ZONA ROSA</b> glass
---------------------------	-----------------------	---------------------------------

**8** **Giovedì** THURSDAY  
S. Girolamo Emiliani

**9** **Venerdì** FRIDAY  
Santa Apollonia

<b>UMIDO</b> wet waste	<b>SECCO</b> dry waste
---------------------------	---------------------------

**10** **Sabato** SATURDAY  
Santa Scolastica



**11** **Domenica** SUNDAY  
Nostra Signora di Lourdes

**12** **Lunedì** MONDAY  
Santa Eulalia

**UMIDO** wet waste

**PLASTICA LATTINE** plastic - tins

**VETRO ZONA VERDE** glass

**13** **Martedì** TUESDAY  
Santa Fosca, Santa Maura

**VETRO ZONA BLU** glass

**14** **Mercoledì** WEDNESDAY  
S. Valentino martire

**UMIDO** wet waste

**CARTA** paper

**VETRO ZONA ARANCIO** glass

**15** **Giovedì** THURSDAY  
SS. Faustino e Giovita

**16** **Venerdì** FRIDAY  
Santa Giuliana

**UMIDO** wet waste

**SECCO** dry waste

**17** **Sabato** SATURDAY  
S. Donato martire

**18** **Domenica** SUNDAY  
Santa Giulia, S. Simeone

**19** **Lunedì** MONDAY  
Sant'Alvaro, S. Mansueto

**UMIDO** wet waste

**PLASTICA LATTINE** plastic - tins

**VETRO ZONA VIOLA** glass

**20** **Martedì** TUESDAY  
Sant'Eleuterio, S. Zenobio

**VETRO ZONA GIALLA** glass

**21** **Mercoledì** WEDNESDAY  
Santa Eleonora, S. Pier Damiani

**UMIDO** wet waste

**CARTA** paper

**VETRO ZONA ROSA** glass

**22** **Giovedì** THURSDAY  
Santa Margherita

**23** **Venerdì** FRIDAY  
S. Policarpo

**UMIDO** wet waste

**SECCO** dry waste

**24** **Sabato** SATURDAY  
S. Edilberto re, S. Sergio

**25** **Domenica** SUNDAY  
S. Cesario

**26** **Lunedì** MONDAY  
I Domenica di Quaresima

**UMIDO** wet waste

**PLASTICA LATTINE** plastic - tins

**VETRO ZONA VERDE** glass

**27** **Martedì** TUESDAY  
S. Leandro

**VETRO ZONA BLU** glass

**28** **Mercoledì** WEDNESDAY  
S. Romano Abate

**UMIDO** wet waste

**CARTA** paper

**VETRO ZONA ARANCIO** glass

**29** **Giovedì** THURSDAY  
S. Giusto



Castello di Arzignano - Primavera - Foto di Luca Rovero

# MARZO

## Appunti



**N° VERDE SEGNALAZIONI 800 959 366**

Polizia Locale Pronto Intervento 335 5837277

EMERGENZE 112

VIGILI DEL FUOCO 115

**1 Venerdì** FRIDAY  
S. Albino

**UMIDO**  
wet waste

**SECCO**  
dry waste

**2 Sabato** SATURDAY  
S. Basileo Martire

**3 Domenica** SUNDAY  
III Domenica di Quaresima

**4 Lunedì** MONDAY  
S. Casimiro, S. Lucio

**UMIDO**  
wet waste

**PLASTICA LATTINE**  
plastic - tins

**VETRO ZONA VIOLA**  
glass

**5 Martedì** TUESDAY  
S. Adriano

**VETRO ZONA GIALLA**  
glass

**6 Mercoledì** WEDNESDAY  
S. Giordano

**UMIDO**  
wet waste

**CARTA**  
paper

**VETRO ZONA ROSA**  
glass

**7 Giovedì** THURSDAY  
S. Felicità, S. Perpetua

**8 Venerdì** FRIDAY  
San Giovanni di Dio

**UMIDO**  
wet waste

**SECCO**  
dry waste

**9 Sabato** SATURDAY  
S. Francesca R.

**10 Domenica** SUNDAY  
IV Domenica di Quaresima

<b>11</b>	<b>Lunedì</b> MONDAY S. Costantino	<b>UMIDO</b> wet waste	<b>PLASTICA LATTINE</b> plastic - tins	<b>VETRO ZONA VERDE</b> glass	
<b>12</b>	<b>Martedì</b> TUESDAY S. Massimiliano		<b>VETRO ZONA BLU</b> glass		
<b>13</b>	<b>Mercoledì</b> WEDNESDAY S. Arrigo, S. Eufrasia V.	<b>UMIDO</b> wet waste	<b>CARTA</b> paper	<b>VETRO ZONA ARANCIO</b> glass	
<b>14</b>	<b>Giovedì</b> THURSDAY S. Matilde Regina				
<b>15</b>	<b>Venerdì</b> FRIDAY S. Longino,	<b>UMIDO</b> wet waste	<b>SECCO</b> dry waste		
<b>16</b>	<b>Sabato</b> SATURDAY S. Luisa Sant'Ariberto				
<b>17</b>	<b>Domenica</b> SUNDAY V Domenica di Quaresima				☾
<b>18</b>	<b>Lunedì</b> MONDAY S. Salvatore, S. Cirillo	<b>UMIDO</b> wet waste	<b>PLASTICA LATTINE</b> plastic - tins	<b>VETRO ZONA VIOLA</b> glass	
<b>19</b>	<b>Martedì</b> TUESDAY S. Giuseppe		<b>VETRO ZONA GIALLA</b> glass		
<b>20</b>	<b>Mercoledì</b> WEDNESDAY S. Alessandra martire	<b>UMIDO</b> wet waste	<b>CARTA</b> paper	<b>VETRO ZONA ROSA</b> glass	
<b>21</b>	<b>Giovedì</b> THURSDAY S. Benedetto da Norcia				
<b>22</b>	<b>Venerdì</b> FRIDAY S. Lea, S. Benvenuto	<b>UMIDO</b> wet waste	<b>SECCO</b> dry waste		
<b>23</b>	<b>Sabato</b> SATURDAY S. Turibio de Mogrovejo				
<b>24</b>	<b>Domenica</b> SUNDAY Le Palme				
<b>25</b>	<b>Lunedì</b> MONDAY Annunciazione del Signore	<b>UMIDO</b> wet waste	<b>PLASTICA LATTINE</b> plastic - tins	<b>VETRO ZONA VERDE</b> glass	☉
<b>26</b>	<b>Martedì</b> TUESDAY S. Teodoro, S. Romolo, S. Emanuele		<b>VETRO ZONA BLU</b> glass		
<b>27</b>	<b>Mercoledì</b> WEDNESDAY S. Augusto	<b>UMIDO</b> wet waste	<b>CARTA</b> paper	<b>VETRO ZONA ARANCIO</b> glass	
<b>28</b>	<b>Giovedì</b> THURSDAY S. Sisto III Papa				
<b>29</b>	<b>Venerdì</b> FRIDAY S. Secondo martire	<b>UMIDO</b> wet waste	<b>SECCO</b> dry waste		
<b>30</b>	<b>Sabato</b> SATURDAY S. Amedeo				
<b>31</b>	<b>Domenica</b> SUNDAY Pasqua di Resurrezione				



Chiesetta di San Matteo - Foto di Donata Lovato

# APRILE

**N° VERDE SEGNALAZIONI 800 959 366**

Polizia Locale Pronto Intervento 335 5837277

EMERGENZE 112

VIGILI DEL FUOCO 115

## Appunti

---



---





---



AGNO CHIAMPO  
AMBIENTE

<b>1</b>	<b>Lunedì</b> MONDAY Lunedì dell'Angelo	<b>UMIDO</b> wet waste	<b>PLASTICA LATTINE</b> plastic - tins	<b>VETRO ZONA VIOLA</b> glass	
<b>2</b>	<b>Martedì</b> TUESDAY S. Francesco di P.		<b>VETRO ZONA GIALLA</b> glass		☾
<b>3</b>	<b>Mercoledì</b> WEDNESDAY S. Riccardo vescovo	<b>UMIDO</b> wet waste	<b>CARTA</b> paper	<b>VETRO ZONA ROSA</b> glass	
<b>4</b>	<b>Giovedì</b> THURSDAY Sant'Isidoro				
<b>5</b>	<b>Venerdì</b> FRIDAY S. Vincenzo Ferreri	<b>UMIDO</b> wet waste	<b>SECCO</b> dry waste		
<b>6</b>	<b>Sabato</b> SATURDAY S. Guglielmo, S. Diogene				
<b>7</b>	<b>Domenica</b> SUNDAY D. in Albis				
<b>8</b>	<b>Lunedì</b> MONDAY Sant'Alberto Dionigi, S. Walter	<b>UMIDO</b> wet waste	<b>PLASTICA LATTINE</b> plastic - tins	<b>VETRO ZONA VERDE</b> glass	☀
<b>9</b>	<b>Martedì</b> TUESDAY S. Maria Cleofe		<b>VETRO ZONA BLU</b> glass		
<b>10</b>	<b>Mercoledì</b> WEDNESDAY S. Terenzio Martire	<b>UMIDO</b> wet waste	<b>CARTA</b> paper	<b>VETRO ZONA ARANCIO</b> glass	

<b>11</b>	<b>Giovedì</b> THURSDAY Santo Stanislao vescovo				
<b>12</b>	<b>Venerdì</b> FRIDAY S. Giulio Papa	<b>UMIDO</b> wet waste	<b>SECCO</b> dry waste		
<b>13</b>	<b>Sabato</b> SATURDAY Sant'Ermenegildo, S. Martino Papa				
<b>14</b>	<b>Domenica</b> SUNDAY S. Abbondio				
<b>15</b>	<b>Lunedì</b> MONDAY Sant'Annibale martire	<b>UMIDO</b> wet waste	<b>PLASTICA LATTINE</b> plastic - tins	<b>VETRO ZONA VIOLA</b> glass	
<b>16</b>	<b>Martedì</b> TUESDAY Santa Bernadetta, S. Lamberto		<b>VETRO ZONA GIALLA</b> glass		
<b>17</b>	<b>Mercoledì</b> WEDNESDAY Sant'Aniceto Papa, S. Roberto	<b>UMIDO</b> wet waste	<b>CARTA</b> paper	<b>VETRO ZONA ROSA</b> glass	
<b>18</b>	<b>Giovedì</b> THURSDAY S. Galdino vescovo				
<b>19</b>	<b>Venerdì</b> FRIDAY S. Ermogene martire	<b>UMIDO</b> wet waste	<b>SECCO</b> dry waste		
<b>20</b>	<b>Sabato</b> SATURDAY Santa Adalgisa, S. Teotimo				
<b>21</b>	<b>Domenica</b> SUNDAY Sant'Anselmo, S. Silvio				
<b>22</b>	<b>Lunedì</b> MONDAY SS. Sotero e Caio	<b>UMIDO</b> wet waste	<b>PLASTICA LATTINE</b> plastic - tins	<b>VETRO ZONA VERDE</b> glass	
<b>23</b>	<b>Martedì</b> TUESDAY Sant'Adalberto, S. Giorgio martire		<b>VETRO ZONA BLU</b> glass		
<b>24</b>	<b>Mercoledì</b> WEDNESDAY S. Fedele, S. Gastone	<b>UMIDO</b> wet waste	<b>CARTA</b> paper	<b>VETRO ZONA ARANCIO</b> glass	
<b>25</b>	<b>Giovedì</b> THURSDAY Festa della Liberazione				<b>ECOCENTRO CHIUSO</b> eco-centre closed
<b>26</b>	<b>Venerdì</b> FRIDAY SS. Cleto e Marcellino	<b>UMIDO</b> wet waste	<b>SECCO</b> dry waste		
<b>27</b>	<b>Sabato</b> SATURDAY SS. Ida e Zita				
<b>28</b>	<b>Domenica</b> SUNDAY Santa Valeria, S. Pietro Chanel				
<b>29</b>	<b>Lunedì</b> MONDAY Santa Caterina da Siena	<b>UMIDO</b> wet waste	<b>PLASTICA LATTINE</b> plastic - tins	<b>VETRO ZONA VIOLA</b> glass	
<b>30</b>	<b>Martedì</b> TUESDAY S. Pio V Papa		<b>VETRO ZONA GIALLA</b> glass		



Colline nei pressi di Restena - Foto di Francesca Mastrotto

# MAGGIO

## Appunti

<b>N° VERDE SEGNALAZIONI</b>	<b>800 959 366</b>
Polizia Locale Pronto Intervento	335 5837277
EMERGENZE	112
VIGILI DEL FUOCO	115



AGNO CHIAMPO  
AMBIENTE

<b>1</b>	<b>Mercoledì</b> WEDNESDAY Festa del Lavoro	<b>UMIDO</b> wet waste	<b>CARTA</b> paper	<b>VETRO ZONA ROSA</b> glass	<b>ECOCENTRO CHIUSO</b> eco-centre closed	<input type="radio"/>
<b>2</b>	<b>Giovedì</b> THURSDAY S. Cesare, Sant'Anastasio					
<b>3</b>	<b>Venerdì</b> FRIDAY SS. Filippo e Giacomo apostoli	<b>UMIDO</b> wet waste	<b>SECCO</b> dry waste			
<b>4</b>	<b>Sabato</b> SATURDAY S. Silvano					
<b>5</b>	<b>Domenica</b> SUNDAY S. Pellegrino Martire					
<b>6</b>	<b>Lunedì</b> MONDAY Santa Giuditta martire	<b>UMIDO</b> wet waste	<b>PLASTICA LATTINE</b> plastic - tins	<b>VETRO ZONA VERDE</b> glass		
<b>7</b>	<b>Martedì</b> TUESDAY S. Flavia, S. Fulvio		<b>VETRO ZONA BLU</b> glass			
<b>8</b>	<b>Mercoledì</b> WEDNESDAY S. Vittore	<b>UMIDO</b> wet waste	<b>CARTA</b> paper	<b>VETRO ZONA ARANCIO</b> glass		<input type="radio"/>
<b>9</b>	<b>Giovedì</b> THURSDAY S. Gregorio					
<b>10</b>	<b>Venerdì</b> FRIDAY Sant'Antonio	<b>UMIDO</b> wet waste	<b>SECCO</b> dry waste			

<b>11</b>	<b>Sabato</b> SATURDAY S. Fabio martire			
<b>12</b>	<b>Domenica</b> SUNDAY Ascensione del Signore			
<b>13</b>	<b>Lunedì</b> MONDAY S. Emma	<b>UMIDO</b> wet waste	<b>PLASTICA LATTINE</b> plastic - tins	<b>VETRO ZONA VIOLA</b> glass
<b>14</b>	<b>Martedì</b> TUESDAY S. Mattia apostolo		<b>VETRO ZONA GIALLA</b> glass	
<b>15</b>	<b>Mercoledì</b> WEDNESDAY S. Torquato	<b>UMIDO</b> wet waste	<b>CARTA</b> paper	<b>VETRO ZONA ROSA</b> glass
<b>16</b>	<b>Giovedì</b> THURSDAY Sant'Ubaldo			
<b>17</b>	<b>Venerdì</b> FRIDAY S. Pasquale Baylon	<b>UMIDO</b> wet waste	<b>SECCO</b> dry waste	
<b>18</b>	<b>Sabato</b> SATURDAY S. Giovanni I Papa			
<b>19</b>	<b>Domenica</b> SUNDAY Pentecoste			
<b>20</b>	<b>Lunedì</b> MONDAY S. Bernardino da Siena	<b>UMIDO</b> wet waste	<b>PLASTICA LATTINE</b> plastic - tins	<b>VETRO ZONA VERDE</b> glass
<b>21</b>	<b>Martedì</b> TUESDAY S. Vittorio martire		<b>VETRO ZONA BLU</b> glass	
<b>22</b>	<b>Mercoledì</b> WEDNESDAY Santa Rita da Cascia	<b>UMIDO</b> wet waste	<b>CARTA</b> paper	<b>VETRO ZONA ARANCIO</b> glass
<b>23</b>	<b>Giovedì</b> THURSDAY S. Desiderio, S. Giorgio			
<b>24</b>	<b>Venerdì</b> FRIDAY Beata Vergine Maria Ausiliatrice	<b>UMIDO</b> wet waste	<b>SECCO</b> dry waste	
<b>25</b>	<b>Sabato</b> SATURDAY S. Beda Conf., S. Urbano			
<b>26</b>	<b>Domenica</b> SUNDAY SS. Trinità			
<b>27</b>	<b>Lunedì</b> MONDAY Sant'Agostino	<b>UMIDO</b> wet waste	<b>PLASTICA LATTINE</b> plastic - tins	<b>VETRO ZONA VIOLA</b> glass
<b>28</b>	<b>Martedì</b> TUESDAY S. Emilio M., S. Ercole		<b>VETRO ZONA GIALLA</b> glass	
<b>29</b>	<b>Mercoledì</b> WEDNESDAY S. Massimino Vescovo	<b>UMIDO</b> wet waste	<b>CARTA</b> paper	<b>VETRO ZONA ROSA</b> glass
<b>30</b>	<b>Giovedì</b> THURSDAY S. Felice I Papa, S. Ferdinando			
<b>31</b>	<b>Venerdì</b> FRIDAY Visitazione Beata Vergine Maria	<b>UMIDO</b> wet waste	<b>SECCO</b> dry waste	



Vista di San Zeno - Foto di Sara Fanton

# GIUGNO

**N° VERDE SEGNALAZIONI 800 959 366**

Polizia Locale Pronto Intervento 335 5837277

EMERGENZE 112

VIGILI DEL FUOCO 115

## Appunti

---



---



---



AGNO CHIAMPO  
AMBIENTE

**1** **Sabato** SATURDAY  
S. Giustino

**2** **Domenica** SUNDAY  
Festa della Repubblica

**3** **Lunedì** MONDAY  
S. Carlo L. List e compagni

**UMIDO**  
wet waste

**PLASTICA LATTINE**  
plastic - tins

**VETRO ZONA VERDE**  
glass

**4** **Martedì** TUESDAY  
S. Quirino vescovo

**VETRO ZONA BLU**  
glass

**5** **Mercoledì** WEDNESDAY  
S. Bonifacio vescovo

**UMIDO**  
wet waste

**CARTA**  
paper

**VETRO ZONA ARANCIO**  
glass

**6** **Giovedì** THURSDAY  
S. Norberto

**7** **Venerdì** FRIDAY  
S. Roberto vescovo

**UMIDO**  
wet waste

**SECCO**  
dry waste

**8** **Sabato** SATURDAY  
S. Medardo vescovo

**9** **Domenica** SUNDAY  
Sant'Efrem Siro, SS. Primo e Feliciano

**10** **Lunedì** MONDAY  
S. Diana, S. Zaccaria

**UMIDO**  
wet waste

**PLASTICA LATTINE**  
plastic - tins

**VETRO ZONA VIOLA**  
glass



<b>11</b>	<b>Martedì</b> TUESDAY S. Barnaba Ap.	<b>VETRO ZONA GIALLA</b> glass		
<b>12</b>	<b>Mercoledì</b> WEDNESDAY S. Guido, S. Onofrio	<b>UMIDO</b> wet waste	<b>CARTA</b> paper	<b>VETRO ZONA ROSA</b> glass
<b>13</b>	<b>Giovedì</b> THURSDAY Sant'Antonio da Padova			
<b>14</b>	<b>Venerdì</b> FRIDAY Sant'Eliseo	<b>UMIDO</b> wet waste	<b>SECCO</b> dry waste	
<b>15</b>	<b>Sabato</b> SATURDAY S. Germana			
<b>16</b>	<b>Domenica</b> SUNDAY Sant'Aureliano			
<b>17</b>	<b>Lunedì</b> MONDAY S. Adolfo, S. Gregorio B.	<b>UMIDO</b> wet waste	<b>PLASTICA LATTINE</b> plastic - tins	<b>VETRO ZONA VERDE</b> glass
<b>18</b>	<b>Martedì</b> TUESDAY Santa Marina	<b>VETRO ZONA BLU</b> glass		
<b>19</b>	<b>Mercoledì</b> WEDNESDAY S. Gervasio, S. Romualdo Ab.	<b>UMIDO</b> wet waste	<b>CARTA</b> paper	<b>VETRO ZONA ARANCIO</b> glass
<b>20</b>	<b>Giovedì</b> THURSDAY Sant'Ettore, S. Silverio Papa			
<b>21</b>	<b>Venerdì</b> FRIDAY S. Luigi Gonzaga	<b>UMIDO</b> wet waste	<b>SECCO</b> dry waste	
<b>22</b>	<b>Sabato</b> SATURDAY S. Paolino da Nola			
<b>23</b>	<b>Domenica</b> SUNDAY S. Lanfranco vescovo			
<b>24</b>	<b>Lunedì</b> MONDAY Sacro Cuore di Gesù	<b>UMIDO</b> wet waste	<b>PLASTICA LATTINE</b> plastic - tins	<b>VETRO ZONA VIOLA</b> glass
<b>25</b>	<b>Martedì</b> TUESDAY S. Guglielmo Ab	<b>VETRO ZONA GIALLA</b> glass		
<b>26</b>	<b>Mercoledì</b> WEDNESDAY S. Virgilio Vescovo	<b>UMIDO</b> wet waste	<b>CARTA</b> paper	<b>VETRO ZONA ROSA</b> glass
<b>27</b>	<b>Giovedì</b> THURSDAY S. Cirillo d'Alessandria vescovo			
<b>28</b>	<b>Venerdì</b> FRIDAY S. Attilio confessore, S. Ireneo	<b>UMIDO</b> wet waste	<b>SECCO</b> dry waste	
<b>29</b>	<b>Sabato</b> SATURDAY SS. Pietro e Paolo			
<b>30</b>	<b>Domenica</b> SUNDAY SS. Primi Martiri			



Temporale su Arzignano - Foto di Roberto Concato

# LUGLIO

## Appunti

---

---

---

---

**N° VERDE SEGNALAZIONI** 800 959 366

Polizia Locale Pronto Intervento 335 5837277

EMERGENZE 112

VIGILI DEL FUOCO 115



AGNO CHIAMPO  
AMBIENTE

<b>1</b>	<b>Lunedì</b> MONDAY S. Teobaldo, Sant'Aronne	<b>UMIDO</b> wet waste	<b>PLASTICA LATTINE</b> plastic - tins	<b>VETRO ZONA VERDE</b> glass
<b>2</b>	<b>Martedì</b> TUESDAY Sant'Ottone, S. Urbano	<b>VETRO ZONA BLU</b> glass		
<b>3</b>	<b>Mercoledì</b> WEDNESDAY S. Tommaso apostolo	<b>UMIDO</b> wet waste	<b>CARTA</b> paper	<b>VETRO ZONA ARANCIO</b> glass
<b>4</b>	<b>Giovedì</b> THURSDAY Santa Elisabetta regina			
<b>5</b>	<b>Venerdì</b> FRIDAY Sant'Antonio Maria Zaccaria	<b>UMIDO</b> wet waste	<b>SECCO</b> dry waste	
<b>6</b>	<b>Sabato</b> SATURDAY Santa Maria Goretti			
<b>7</b>	<b>Domenica</b> SUNDAY S. Claudio, S. Edda			
<b>8</b>	<b>Lunedì</b> MONDAY Sant'Adriano, S. Priscilla	<b>UMIDO</b> wet waste	<b>PLASTICA LATTINE</b> plastic - tins	<b>VETRO ZONA VIOLA</b> glass
<b>9</b>	<b>Martedì</b> TUESDAY S. Armando. S. Letizia	<b>VETRO ZONA GIALLA</b> glass		
<b>10</b>	<b>Mercoledì</b> WEDNESDAY Santa Felicità, Santa Vittoria	<b>UMIDO</b> wet waste	<b>CARTA</b> paper	<b>VETRO ZONA ROSA</b> glass

<b>11</b>	<b>Giovedì</b> THURSDAY S. Benedetto da Norcia			
<b>12</b>	<b>Venerdì</b> FRIDAY S. Felice e Nabore martiri	<b>UMIDO</b> wet waste	<b>SECCO</b> dry waste	
<b>13</b>	<b>Sabato</b> SATURDAY Sant'Enrico imperatore			☾
<b>14</b>	<b>Domenica</b> SUNDAY S. Camillo De Lellis			
<b>15</b>	<b>Lunedì</b> MONDAY S. Bonaventura	<b>UMIDO</b> wet waste	<b>PLASTICA LATTINE</b> plastic - tins	<b>VETRO ZONA VERDE</b> glass
<b>16</b>	<b>Martedì</b> TUESDAY N.S. del Carmelo		<b>VETRO ZONA BLU</b> glass	
<b>17</b>	<b>Mercoledì</b> WEDNESDAY S. Alessio conf.	<b>UMIDO</b> wet waste	<b>CARTA</b> paper	<b>VETRO ZONA ARANCIO</b> glass
<b>18</b>	<b>Giovedì</b> THURSDAY S. Calogero, S. Federico V.			
<b>19</b>	<b>Venerdì</b> FRIDAY Santa Giusta	<b>UMIDO</b> wet waste	<b>SECCO</b> dry waste	
<b>20</b>	<b>Sabato</b> SATURDAY Sant'Elia profeta, S. Margherita			
<b>21</b>	<b>Domenica</b> SUNDAY S. Lorenzo da Brindisi			☉
<b>22</b>	<b>Lunedì</b> MONDAY Santa Maria Maddalena	<b>UMIDO</b> wet waste	<b>PLASTICA LATTINE</b> plastic - tins	<b>VETRO ZONA VIOLA</b> glass
<b>23</b>	<b>Martedì</b> TUESDAY Santa Brigida		<b>VETRO ZONA GIALLA</b> glass	
<b>24</b>	<b>Mercoledì</b> WEDNESDAY Santa Cristina	<b>UMIDO</b> wet waste	<b>CARTA</b> paper	<b>VETRO ZONA ROSA</b> glass
<b>25</b>	<b>Giovedì</b> THURSDAY S. Giacomo apostolo			
<b>26</b>	<b>Venerdì</b> FRIDAY SS. Anna e Gioacchino	<b>UMIDO</b> wet waste	<b>SECCO</b> dry waste	
<b>27</b>	<b>Sabato</b> SATURDAY Santa Lilliana, S. Aurelio			
<b>28</b>	<b>Domenica</b> SUNDAY S. Nazario, S. Innocenzo			☾
<b>29</b>	<b>Lunedì</b> MONDAY Santa Marta	<b>UMIDO</b> wet waste	<b>PLASTICA LATTINE</b> plastic - tins	<b>VETRO ZONA VERDE</b> glass
<b>30</b>	<b>Martedì</b> TUESDAY S. Pietro Crisologo vescovo		<b>VETRO ZONA BLU</b> glass	
<b>31</b>	<b>Mercoledì</b> WEDNESDAY Sant'Ignazio di Loyola	<b>UMIDO</b> wet waste	<b>CARTA</b> paper	<b>VETRO ZONA ARANCIO</b> glass



Piazza sulla fontana Dafne - Foto di Roberto Concato

# AGOSTO

## Appunti

---



---



---

**N° VERDE SEGNALAZIONI** 800 959 366

Polizia Locale Pronto Intervento 335 5837277

EMERGENZE 112

VIGILI DEL FUOCO 115



AGNO CHIAMPO  
AMBIENTE

**1** **Giovedì** THURSDAY  
Sant'Alfonso M. de' Liguori

**2** **Venerdì** FRIDAY  
Sant'Eusebio

**UMIDO** **SECCO**  
wet waste dry waste

**3** **Sabato** SATURDAY  
Santa Lidia

**4** **Domenica** SUNDAY  
S. Nicodemo, S. Giovanni M.V.

**5** **Lunedì** MONDAY  
S. Osvaldo

**UMIDO** **PLASTICA LATTINE** **VETRO ZONA VIOLA**  
wet waste plastic - tins glass

**6** **Martedì** TUESDAY  
Trasfigurazione del Signore

**VETRO ZONA GIALLA**  
glass

**7** **Mercoledì** WEDNESDAY  
S. Gaetano da Thiene

**UMIDO** **CARTA** **VETRO ZONA ROSA**  
wet waste paper glass

**8** **Giovedì** THURSDAY  
S. Domenico

**9** **Venerdì** FRIDAY  
S. Romano

**UMIDO** **SECCO**  
wet waste dry waste

**10** **Sabato** SATURDAY  
S. Lorenzo martire

<b>11</b>	<b>Domenica</b> SUNDAY Santa Chiara d'Assisi				
<b>12</b>	<b>Lunedì</b> MONDAY S. Giuliano	<b>UMIDO</b> wet waste	<b>PLASTICA LATTINE</b> plastic - tins	<b>VETRO ZONA VERDE</b> glass	☾
<b>13</b>	<b>Martedì</b> TUESDAY SS. Ippolito e Cassiano martiri		<b>VETRO ZONA BLU</b> glass		
<b>14</b>	<b>Mercoledì</b> WEDNESDAY Sant'Alfredo, S. Massimiliano Kolbe	<b>UMIDO</b> wet waste	<b>CARTA</b> paper	<b>VETRO ZONA ARANCIO</b> glass	
<b>15</b>	<b>Giovedì</b> THURSDAY Assunzione di Maria Vergine				<b>ECOCENTRO CHIUSO</b> eco-centre closed
<b>16</b>	<b>Venerdì</b> FRIDAY S. Stefano d'Ungheria	<b>UMIDO</b> wet waste	<b>SECCO</b> dry waste		
<b>17</b>	<b>Sabato</b> SATURDAY S. Giacinto				
<b>18</b>	<b>Domenica</b> SUNDAY Santa Elena imperatrice				
<b>19</b>	<b>Lunedì</b> MONDAY S. Ludovico	<b>UMIDO</b> wet waste	<b>PLASTICA LATTINE</b> plastic - tins	<b>VETRO ZONA VIOLA</b> glass	○
<b>20</b>	<b>Martedì</b> TUESDAY S. Bernardo		<b>VETRO ZONA GIALLA</b> glass		
<b>21</b>	<b>Mercoledì</b> WEDNESDAY S. Pio X Papa	<b>UMIDO</b> wet waste	<b>CARTA</b> paper	<b>VETRO ZONA ROSA</b> glass	
<b>22</b>	<b>Giovedì</b> THURSDAY Beata Vergine Maria Regina				
<b>23</b>	<b>Venerdì</b> FRIDAY S. Rosa da Lima	<b>UMIDO</b> wet waste	<b>SECCO</b> dry waste		
<b>24</b>	<b>Sabato</b> SATURDAY S. Bartolomeo apostolo				
<b>25</b>	<b>Domenica</b> SUNDAY S. Lodovico re				
<b>26</b>	<b>Lunedì</b> MONDAY Sant'Alessandro martire	<b>UMIDO</b> wet waste	<b>PLASTICA LATTINE</b> plastic - tins	<b>VETRO ZONA VERDE</b> glass	☾
<b>27</b>	<b>Martedì</b> TUESDAY Santa Monica		<b>VETRO ZONA BLU</b> glass		
<b>28</b>	<b>Mercoledì</b> WEDNESDAY Sant'Agostino	<b>UMIDO</b> wet waste	<b>CARTA</b> paper	<b>VETRO ZONA ARANCIO</b> glass	
<b>29</b>	<b>Giovedì</b> THURSDAY Martirio di S. Giovanni Battista				
<b>30</b>	<b>Venerdì</b> FRIDAY Santa Faustina	<b>UMIDO</b> wet waste	<b>SECCO</b> dry waste		
<b>31</b>	<b>Sabato</b> SATURDAY Sant'Aristide				



Antica Pieve di San Bortolo - Foto di Enzo Marchesini

# SETTEMBRE

**N° VERDE SEGNALAZIONI** 800 959 366

Polizia Locale Pronto Intervento 335 5837277

EMERGENZE 112

VIGILI DEL FUOCO 115

## Appunti

---



---



---



AGNO CHIAMPO  
AMBIENTE



## 1 **Domenica** SUNDAY

Sant'Egidio Abate

## 2 **Lunedì** MONDAY

Sant'Elpidio vescovo

**UMIDO**  
wet waste

**PLASTICA LATTINE**  
plastic - tins

**VETRO ZONA VIOLA**  
glass

## 3 **Martedì** TUESDAY

S. Gregorio martire

**VETRO ZONA GIALLA**  
glass

## 4 **Mercoledì** WEDNESDAY

Santa Rosalia

**UMIDO**  
wet waste

**CARTA**  
paper

**VETRO ZONA ROSA**  
glass

## 5 **Giovedì** THURSDAY

S. Vottorino

## 6 **Venerdì** FRIDAY

Sant'Umberto

**UMIDO**  
wet waste

**SECCO**  
dry waste

## 7 **Sabato** SATURDAY

Santa Regina

## 8 **Domenica** SUNDAY

Natività della Beata V. Maria

## 9 **Lunedì** MONDAY

S. Sergio Papa

**UMIDO**  
wet waste

**PLASTICA LATTINE**  
plastic - tins

**VETRO ZONA VERDE**  
glass

## 10 **Martedì** TUESDAY

S. Nicola da Tolentino

**VETRO ZONA BLU**  
glass

<b>11</b>	<b>Mercoledì</b> WEDNESDAY S. Diomede	<b>UMIDO</b> wet waste	<b>CARTA</b> paper	<b>VETRO ZONA ARANCIO</b> glass	☾
<b>12</b>	<b>Giovedì</b> THURSDAY SS.mo Nome di Maria				
<b>13</b>	<b>Venerdì</b> FRIDAY S. Maurizio	<b>UMIDO</b> wet waste	<b>SECCO</b> dry waste		
<b>14</b>	<b>Sabato</b> SATURDAY Esaltazione della S. Croce				
<b>15</b>	<b>Domenica</b> SUNDAY Beata V. Maria Addolorata				
<b>16</b>	<b>Lunedì</b> MONDAY SS. Cornelio e Cipriano	<b>UMIDO</b> wet waste	<b>PLASTICA LATTINE</b> plastic - tins	<b>VETRO ZONA VIOLA</b> glass	
<b>17</b>	<b>Martedì</b> TUESDAY S. Roberto Bellarmino		<b>VETRO ZONA GIALLA</b> glass		
<b>18</b>	<b>Mercoledì</b> WEDNESDAY Santa Sofia martire	<b>UMIDO</b> wet waste	<b>CARTA</b> paper	<b>VETRO ZONA ROSA</b> glass	☉
<b>19</b>	<b>Giovedì</b> THURSDAY S. Gennaro vescovo				
<b>20</b>	<b>Venerdì</b> FRIDAY Sant'Eustachio, S. Candida	<b>UMIDO</b> wet waste	<b>SECCO</b> dry waste		
<b>21</b>	<b>Sabato</b> SATURDAY S. Matteo Apostolo ed evangelista				
<b>22</b>	<b>Domenica</b> SUNDAY S. Maurizio martire				
<b>23</b>	<b>Lunedì</b> MONDAY S. Pio da Petralcina	<b>UMIDO</b> wet waste	<b>PLASTICA LATTINE</b> plastic - tins	<b>VETRO ZONA VERDE</b> glass	
<b>24</b>	<b>Martedì</b> TUESDAY S. Pacifico prete		<b>VETRO ZONA BLU</b> glass		☾
<b>25</b>	<b>Mercoledì</b> WEDNESDAY Santa Aurelia	<b>UMIDO</b> wet waste	<b>CARTA</b> paper	<b>VETRO ZONA ARANCIO</b> glass	
<b>26</b>	<b>Giovedì</b> THURSDAY SS. Cosimo e Damiano				
<b>27</b>	<b>Venerdì</b> FRIDAY S. Vincenzo de' Paoli	<b>UMIDO</b> wet waste	<b>SECCO</b> dry waste		
<b>28</b>	<b>Sabato</b> SATURDAY S. Venceslao martire				
<b>29</b>	<b>Domenica</b> SUNDAY SS. Michele, Gabriele, Raffaele				
<b>30</b>	<b>Lunedì</b> MONDAY S. Girolamo	<b>UMIDO</b> wet waste	<b>PLASTICA LATTINE</b> plastic - tins	<b>VETRO ZONA VIOLA</b> glass	



Piazza Marconi - Foto di Umberto Rensi

# OTTOBRE

**N° VERDE SEGNALAZIONI 800 959 366**

Polizia Locale Pronto Intervento 335 5837277

EMERGENZE 112

VIGILI DEL FUOCO 115

## Appunti

---



---



---



**1 Martedì** TUESDAY  
Santa Teresa di Gesù Bambino

**VETRO ZONA GIALLA**  
glass

**2 Mercoledì** WEDNESDAY  
SS. Angeli Custodi

**UMIDO**  
wet waste

**CARTA**  
paper

**VETRO ZONA ROSA**  
glass

**3 Giovedì** THURSDAY  
S. Gerardo Abate, S. Alfonso

**4 Venerdì** FRIDAY  
S. Francesco d'Assisi

**UMIDO**  
wet waste

**SECCO**  
dry waste

**5 Sabato** SATURDAY  
S. Placido martire

**6 Domenica** SUNDAY  
S. Bruno di Calabria abate

**7 Lunedì** MONDAY  
Beata Vergine Maria del Rosario

**UMIDO**  
wet waste

**PLASTICA LATTINE**  
plastic - tins

**VETRO ZONA VERDE**  
glass

**8 Martedì** TUESDAY  
S. Pelagia, S. Reparata

**VETRO ZONA BLU**  
glass

**9 Mercoledì** WEDNESDAY  
S. Dionigi

**UMIDO**  
wet waste

**CARTA**  
paper

**VETRO ZONA ARANCIO**  
glass

**10 Giovedì** THURSDAY  
S. Daniele vescovo



<b>11</b>	<b>Venerdì</b> <small>FRIDAY</small> Maternità di Maria, S. Firmino	<b>UMIDO</b> wet waste	<b>SECCO</b> dry waste	
<b>12</b>	<b>Sabato</b> <small>SATURDAY</small> S. Serafino			
<b>13</b>	<b>Domenica</b> <small>SUNDAY</small> Sant'Edoardo re			
<b>14</b>	<b>Lunedì</b> <small>MONDAY</small> S. Callisto I Papa	<b>UMIDO</b> wet waste	<b>PLASTICA LATTINE</b> plastic - tins	<b>VETRO ZONA VIOLA</b> glass
<b>15</b>	<b>Martedì</b> <small>TUESDAY</small> Santa Teresa d'Avila	<b>VETRO ZONA GIALLA</b> glass		
<b>16</b>	<b>Mercoledì</b> <small>WEDNESDAY</small> Santa Edvige	<b>UMIDO</b> wet waste	<b>CARTA</b> paper	<b>VETRO ZONA ROSA</b> glass
<b>17</b>	<b>Giovedì</b> <small>THURSDAY</small> Sant'Ignazio d'Antiochia			☉
<b>18</b>	<b>Venerdì</b> <small>FRIDAY</small> S. Luca evangelista	<b>UMIDO</b> wet waste	<b>SECCO</b> dry waste	
<b>19</b>	<b>Sabato</b> <small>SATURDAY</small> S. Isacco, S. Laura			
<b>20</b>	<b>Domenica</b> <small>SUNDAY</small> Sant'Irene			
<b>21</b>	<b>Lunedì</b> <small>MONDAY</small> Sant'Orsola e compagne	<b>UMIDO</b> wet waste	<b>PLASTICA LATTINE</b> plastic - tins	<b>VETRO ZONA VERDE</b> glass
<b>22</b>	<b>Martedì</b> <small>TUESDAY</small> S. Donato	<b>VETRO ZONA BLU</b> glass		
<b>23</b>	<b>Mercoledì</b> <small>WEDNESDAY</small> S. Giovanni da Capestrano	<b>UMIDO</b> wet waste	<b>CARTA</b> paper	<b>VETRO ZONA ARANCIO</b> glass
<b>24</b>	<b>Giovedì</b> <small>THURSDAY</small> S. Antonio Maria Claret vescovo			☾
<b>25</b>	<b>Venerdì</b> <small>FRIDAY</small> S. Crispino	<b>UMIDO</b> wet waste	<b>SECCO</b> dry waste	
<b>26</b>	<b>Sabato</b> <small>SATURDAY</small> Sant'Evaristo Papa			
<b>27</b>	<b>Domenica</b> <small>SUNDAY</small> S. Fiorenzo			
<b>28</b>	<b>Lunedì</b> <small>MONDAY</small> SS. Simone e Giuda	<b>UMIDO</b> wet waste	<b>PLASTICA LATTINE</b> plastic - tins	<b>VETRO ZONA VIOLA</b> glass
<b>29</b>	<b>Martedì</b> <small>TUESDAY</small> S. Ermelinda	<b>VETRO ZONA GIALLA</b> glass		
<b>30</b>	<b>Mercoledì</b> <small>WEDNESDAY</small> S. Germano Vescovo	<b>UMIDO</b> wet waste	<b>CARTA</b> paper	<b>VETRO ZONA ROSA</b> glass
<b>31</b>	<b>Giovedì</b> <small>THURSDAY</small> Santa Lucilla, S. Quintino			



Castello di Arzignano - Foto di Roberto Ghiotto

# NOVEMBRE

**N° VERDE SEGNALAZIONI 800 959 366**

Polizia Locale Pronto Intervento 335 5837277

EMERGENZE 112

VIGILI DEL FUOCO 115

## Appunti

---



---



---



---



AGNO CHIAMPO  
AMBIENTE

<b>1</b>	<b>Venerdì</b> FRIDAY Tutti i santi	<b>UMIDO</b> wet waste	<b>SECCO</b> dry waste	<b>ECOCENTRO CHIUSO</b> eco-centre closed	●
<b>2</b>	<b>Sabato</b> SATURDAY Commemorazione dei defunti				
<b>3</b>	<b>Domenica</b> SUNDAY Santa Silvia				
<b>4</b>	<b>Lunedì</b> MONDAY S. Carlo Borromeo	<b>UMIDO</b> wet waste	<b>PLASTICA LATTINE</b> plastic - tins	<b>VETRO ZONA VERDE</b> glass	
<b>5</b>	<b>Martedì</b> TUESDAY S. Zaccaria profeta		<b>VETRO ZONA BLU</b> glass		
<b>6</b>	<b>Mercoledì</b> WEDNESDAY S. Leonardo	<b>UMIDO</b> wet waste	<b>CARTA</b> paper	<b>VETRO ZONA ARANCIO</b> glass	
<b>7</b>	<b>Giovedì</b> THURSDAY Sant'Ernesto				
<b>8</b>	<b>Venerdì</b> FRIDAY S. Goffredo vescovo	<b>UMIDO</b> wet waste	<b>SECCO</b> dry waste		
<b>9</b>	<b>Sabato</b> SATURDAY Sant'Oreste				●
<b>10</b>	<b>Domenica</b> SUNDAY S. Leone Magno				

<b>11</b>	<b>Lunedì</b> MONDAY S. Martino	<b>UMIDO</b> wet waste	<b>PLASTICA LATTINE</b> plastic - tins	<b>VETRO ZONA VIOLA</b> glass	
<b>12</b>	<b>Martedì</b> TUESDAY S. Renato	<b>VETRO ZONA GIALLA</b> glass			
<b>13</b>	<b>Mercoledì</b> WEDNESDAY S. Diego confessore	<b>UMIDO</b> wet waste	<b>CARTA</b> paper	<b>VETRO ZONA ROSA</b> glass	
<b>14</b>	<b>Giovedì</b> THURSDAY S. Giocondo vescovo				
<b>15</b>	<b>Venerdì</b> FRIDAY S. Alberto Magno	<b>UMIDO</b> wet waste	<b>SECCO</b> dry waste		○
<b>16</b>	<b>Sabato</b> SATURDAY S. Margherita di Scozia				
<b>17</b>	<b>Domenica</b> SUNDAY Santa Elisabetta di Ungheria				
<b>18</b>	<b>Lunedì</b> MONDAY Sant'Oddone	<b>UMIDO</b> wet waste	<b>PLASTICA LATTINE</b> plastic - tins	<b>VETRO ZONA VERDE</b> glass	
<b>19</b>	<b>Martedì</b> TUESDAY S. Fausto	<b>VETRO ZONA BLU</b> glass			
<b>20</b>	<b>Mercoledì</b> WEDNESDAY S. Benigno	<b>UMIDO</b> wet waste	<b>CARTA</b> paper	<b>VETRO ZONA ARANCIO</b> glass	
<b>21</b>	<b>Giovedì</b> THURSDAY Presentazione di Maria Vergine				
<b>22</b>	<b>Venerdì</b> FRIDAY Santa Cecilia	<b>UMIDO</b> wet waste	<b>SECCO</b> dry waste		
<b>23</b>	<b>Sabato</b> SATURDAY S. Clemente I Papa				◐
<b>24</b>	<b>Domenica</b> SUNDAY Cristo Re e S. Flora				
<b>25</b>	<b>Lunedì</b> MONDAY Santa Caterina di Alessandria	<b>UMIDO</b> wet waste	<b>PLASTICA LATTINE</b> plastic - tins	<b>VETRO ZONA VIOLA</b> glass	
<b>26</b>	<b>Martedì</b> TUESDAY S. Corrado vescovo, S. Delfina	<b>VETRO ZONA GIALLA</b> glass			
<b>27</b>	<b>Mercoledì</b> WEDNESDAY S. Massimo	<b>UMIDO</b> wet waste	<b>CARTA</b> paper	<b>VETRO ZONA ROSA</b> glass	
<b>28</b>	<b>Giovedì</b> THURSDAY S. Giacomo, S. Saturnino				
<b>29</b>	<b>Venerdì</b> FRIDAY S. Saturnino Martire	<b>UMIDO</b> wet waste	<b>SECCO</b> dry waste		
<b>30</b>	<b>Sabato</b> SATURDAY S. Andrea Ap., S. Duccio				



Piazza della Libertà - Foto di Pierantonio Mozzo

# DICEMBRE

**N° VERDE SEGNALAZIONI 800 959 366**

Polizia Locale Pronto Intervento 335 5837277

EMERGENZE 112

VIGILI DEL FUOCO 115

## Appunti

---



---



---



AGNO CHIAMPO  
AMBIENTE

**1** **Domenica** SUNDAY  
I Domenica di Avvento

**2** **Lunedì** MONDAY  
Santa Bibiana

**UMIDO**  
wet waste

**PLASTICA LATTINE**  
plastic - tins

**VETRO ZONA VERDE**  
glass

**3** **Martedì** TUESDAY  
S. Francesco Savino

**VETRO ZONA BLU**  
glass

**4** **Mercoledì** WEDNESDAY  
S. Barbara. S. Giovanni Dam.

**UMIDO**  
wet waste

**CARTA**  
paper

**VETRO ZONA ARANCIO**  
glass

**5** **Giovedì** THURSDAY  
S. Giulio M.

**6** **Venerdì** FRIDAY  
S. Nicola di Bari vescovo

**UMIDO**  
wet waste

**SECCO**  
dry waste

**7** **Sabato** SATURDAY  
Sant'Ambrogio vescovo

**8** **Domenica** SUNDAY  
II Domenica di Avvento - Imm. Concezione

**9** **Lunedì** MONDAY  
S. Siro

**UMIDO**  
wet waste

**PLASTICA LATTINE**  
plastic - tins

**VETRO ZONA VIOLA**  
glass

**10** **Martedì** TUESDAY  
N.S. di Loreto

**VETRO ZONA GIALLA**  
glass

<b>11</b>	<b>Mercoledì</b> WEDNESDAY S. Damaso Papa	<b>UMIDO</b> wet waste	<b>CARTA</b> paper	<b>VETRO ZONA ROSA</b> glass	ultima raccolta dell'anno
<b>12</b>	<b>Giovedì</b> THURSDAY Santa Giovanna F.				
<b>13</b>	<b>Venerdì</b> FRIDAY Santa Lucia V.	<b>UMIDO</b> wet waste	<b>SECCO</b> dry waste		
<b>14</b>	<b>Sabato</b> SATURDAY S. Giovanni della Croce, S. Pompeo				
<b>15</b>	<b>Domenica</b> SUNDAY III Domenica di Avvento				
<b>16</b>	<b>Lunedì</b> MONDAY S. Albina	<b>UMIDO</b> wet waste	<b>PLASTICA LATTINE</b> plastic - tins	<b>VETRO ZONA VERDE</b> glass	
<b>17</b>	<b>Martedì</b> TUESDAY S. LAzzaro	<b>VETRO ZONA BLU</b> glass			
<b>18</b>	<b>Mercoledì</b> WEDNESDAY S. Graziano vescovo	<b>UMIDO</b> wet waste	<b>CARTA</b> paper	ultima raccolta dell'anno	<b>VETRO ZONA ARANCIO</b> glass ultima raccolta dell'anno
<b>19</b>	<b>Giovedì</b> THURSDAY S. Dario, Santa Fausta				
<b>20</b>	<b>Venerdì</b> FRIDAY S. Liberato martire	<b>UMIDO</b> wet waste	<b>SECCO</b> dry waste		
<b>21</b>	<b>Sabato</b> SATURDAY S. Pietro Canisio				
<b>22</b>	<b>Domenica</b> SUNDAY IV Domenica di Avvento				
<b>23</b>	<b>Lunedì</b> MONDAY S. Giovanni di Kenty	<b>UMIDO</b> wet waste	<b>PLASTICA LATTINE</b> plastic - tins	<b>VETRO ZONA VIOLA</b> glass	
<b>24</b>	<b>Martedì</b> TUESDAY S. Delfino	<b>VETRO ZONA GIALLA</b> glass			
<b>25</b>	<b>Mercoledì</b> WEDNESDAY Natale del Signore			<b>ECOCENTRO CHIUSO</b> eco-centre closed	<b>SERVIZI SOSPESI</b> service suspended
<b>26</b>	<b>Giovedì</b> THURSDAY S. Stefano - Sacra Famiglia				
<b>27</b>	<b>Venerdì</b> FRIDAY S. Giovanni Evangelista	<b>UMIDO</b> wet waste	<b>SECCO</b> dry waste		
<b>28</b>	<b>Sabato</b> SATURDAY SS. Innocenti martiri				
<b>29</b>	<b>Domenica</b> SUNDAY S. Tommaso Becket				
<b>30</b>	<b>Lunedì</b> MONDAY Sant'Eugenio V., S. Ruggero	<b>UMIDO</b> wet waste	<b>PLASTICA LATTINE</b> plastic - tins	<b>VETRO ZONA VERDE</b> glass	
<b>31</b>	<b>Martedì</b> TUESDAY S. Silvestro Papa	<b>VETRO ZONA BLU</b> glass			

## 2025

<b>1</b>	<b>Mercoledì</b> WEDNESDAY SS. Maria Madre di Dio			<b>ECOCENTRO CHIUSO</b> eco-centre closed	<b>SERVIZI SOSPESI</b> service suspended
<b>2</b>	<b>Giovedì</b> THURSDAY S. Basilio Vescovo				
<b>3</b>	<b>Venerdì</b> FRIDAY Santa Genoveffa	<b>UMIDO</b> wet waste	<b>SECCO</b> dry waste		

# RIFIUTI

## COME CONFERIRE CORRETTAMENTE I RIFIUTI

OGNI OPERATORE ECOLOGICO È DOTATO DI ADESIVI UTILI A SEGNALARE ALL'UTENZA GLI ERRORI CHE POSSONO ESSERE COMPIUTI DURANTE I CONFERIMENTI.



# AVVISO

Per informazioni

NUMERO VERDE

800 959 336

Gentile Utente, i rifiuti da Lei esposti **non sono stati raccolti** perché:

- Confezionamento non adatto**  
*Esempi:* sacchetto non biodegradabile per l'umido, sacco di plastica per la carta, uso di sacchi non trasparenti, sacchi non conformi al regolamento comunale ecc.
- Rifiuto contenente materiali impropri o diversamente riciclabili**  
*Esempi:* presenza di carta, plastica o vetro nel secco e viceversa, carta nella plastica, plastica nella carta, vetro nella carta o nella plastica, umido nel secco ecc.
- Rifiuto con pericoli attivi per l'operatore di raccolta**  
*Esempi:* peso superiore a 15 kg, presenza di siringhe con aghi non protetti, presenza di lame taglienti non protette, altri pericoli da perforazione o taglio.
- Rifiuto non posizionato in luogo pubblico**

**L'utente deve ritirare tempestivamente questo rifiuto dalla pubblica via, verificarlo ed adeguarlo per il conferimento nella prossima giornata di raccolta prevista a calendario.**



# ESEMPI DI CONFERIMENTI SBAGLIATI



**NON METTERE FRAMMENTI DI VETRO**



**IL VETRO NON PUÒ STRABORDARE FUORI DAI SECCHIELLI**

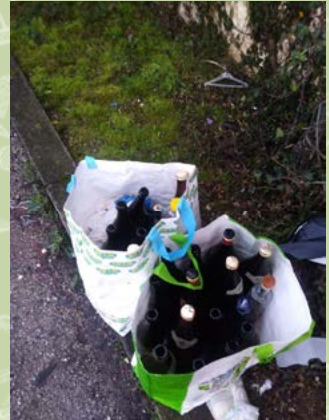

**NON SONO AMMESSI SACCHI NON IDONEI**



**DISORDINE IN UN PUNTO DI RACCOLTA CONDOMINIALE**



**L'UMIDO DEVE ESSERE CONFERITO NEGLI APPOSITI SECCHIELLI**

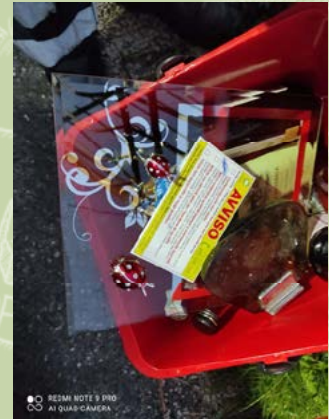

**NON E' AMMESSO VETRO IN LASTRE**



**NEL VETRO NON METTERE COPERCHI DI LATTA**



**NEL VETRO NON METTERE SCATOLETTE DI LATTA**



**ESPORRE I RIFIUTI LA SERA PRIMA DEL GIORNO INDICATO NEL CALENDARIO**

# Troppi dubbi sulla differenziata?



## Prova **Junker app!**

Riconosce ogni prodotto dal **codice a barre**  
e ti dice **come differenziarlo**

Disponibile gratis su



10 lingue:



[www.junkerapp.it](http://www.junkerapp.it)



**Junker**



Scansiona il QR Code  
per iPhone o Android  
e scarica l'app

